

Veranderen om jezelf te blijven; Onderzoek in de verpleegkundige praktijk

Janneke de Man-van Ginkel PhD RN

Associate Professor Verplegingswetenschap

Academische Verpleegkunde

Leids Universitair Medische Centrum



Waar gaat het naar toe?

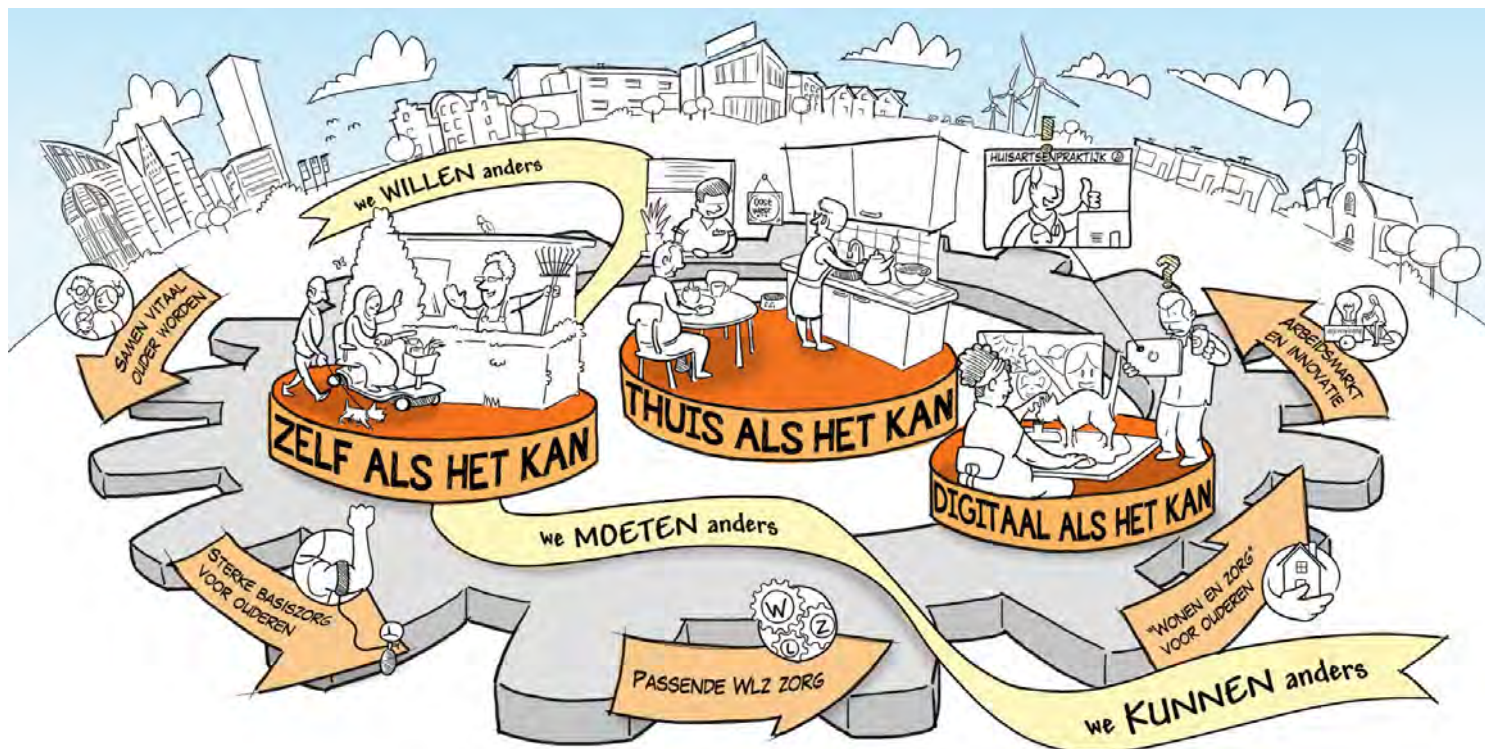

Waar komen we vandaan?

13e eeuw



Begijnenhofjes

16e eeuw



Oudemannen- & Oudevrouwenhuizen

19e eeuw



Gasthuizen/ Stadsziekenhuizen

20e eeuw



Zorg zoveel en zolang mogelijk thuis

Zorg in de toekomst....



Anderen tijden - Andere mogelijkheden – Andere accenten



Middeleeuwen

Verlichting

Wederopbouw

Postmodernisme

Hiernamaals

Aardse leven

Persoonlijke ontwikkeling
& Plicht

Persoonlijke keuzes
& Genieten

Zorg particulier initiatief

Zorg door overheid
gefinancierd en
gereguleerd

Terugtrekkende
overheid

Familie

Familie
Verpleging

Verpleging
Familie

Verpleging
+ Familie

Familie

Wonen

Woonzorg

Zorg naar
ziekenhuis

Ziekenhuis-
zorg thuis

Zorg thuis
zolang 't kan...?

Anderen tijden - Andere mogelijkheden – Andere accenten



1878:
Start verpleegsters-
opleiding

1893:
Eerste
beroepsorganisatie:
Nederlandse Bond
voor Ziekenverpleging

1921:
Wettelijke erkenning
diploma Verpleegkunde

1936:
Vereniging van
docenten

1956:
Afschaffing Wet
handelingsonbe-
kwaamheid

1972:
Start HBO-V

1986:
Eerste hoogleraar Verplegings-wetenschap

21^e eeuw

**...waar gaat het met de zorg
naar toe ?**

Toegang tot zorg

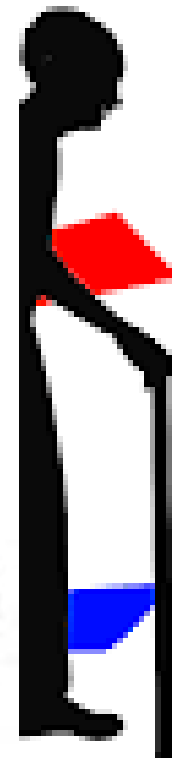
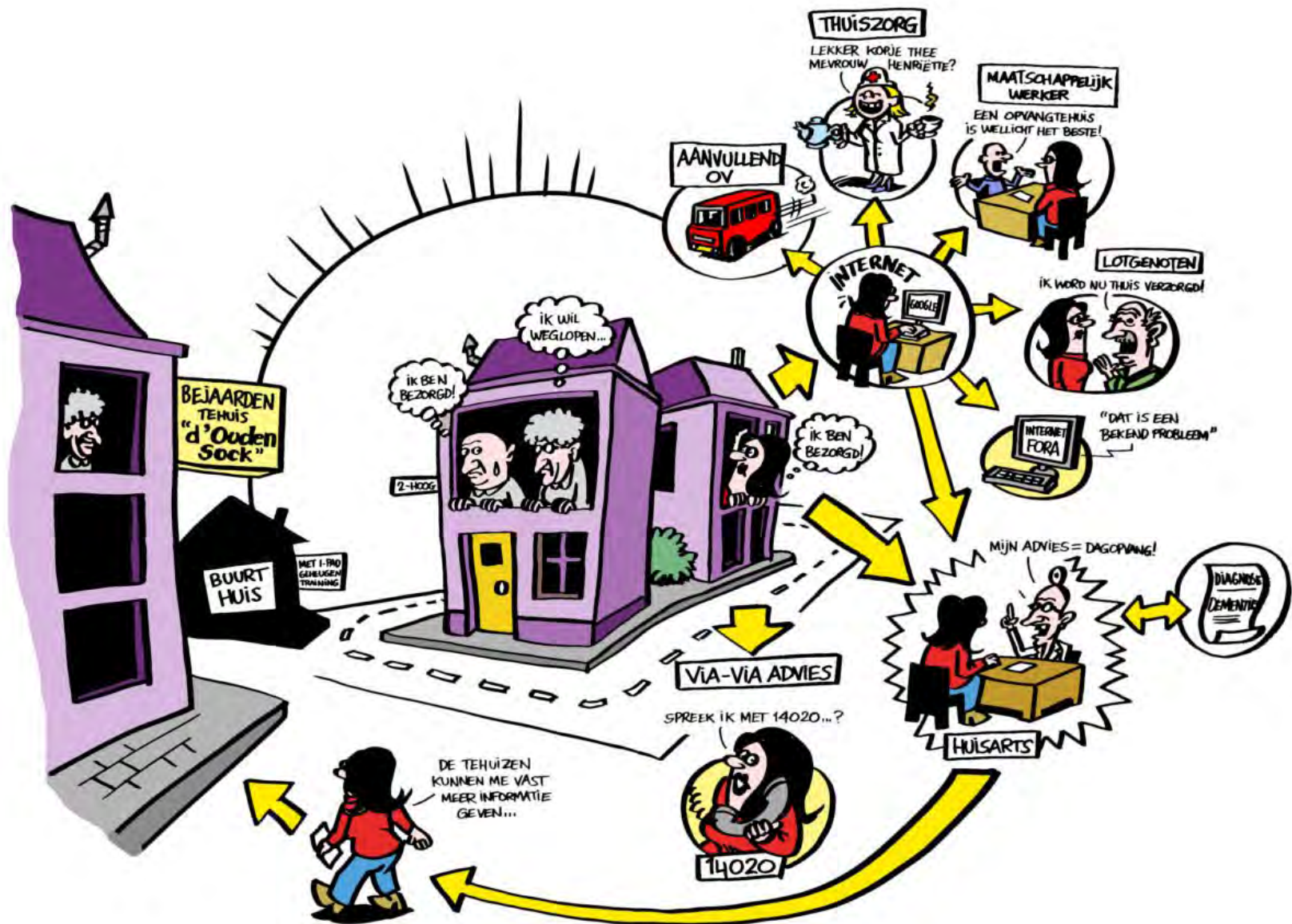

Kwaliteit van de zorg



Betaalbaarheid van de zorg

Beroepsbevolking neemt af



Beschikbare zorg in relatie tot capaciteitsontwikkelingen

2015  2040

Aantal niet-werkenden
t.o.v. werkenden



Aantal werkenden in de zorg
(beschikbaar personeel) t.o.v.
het totaal aantal werkenden



Aantal 50-64 jarigen per 85 plusser
(mogelijke mantelzorgers)



Botsende belangen



En bovendien....



personeel 2017



Bron: Actiz



Verpleegkunde moet veranderen....

A photograph of a whiteboard mounted on a wall in a staircase area. The whiteboard contains a quote in two colors: dark blue for the first part and red for the second part. The quote is: "The most dangerous phrase in the language is 'we've always done it this way.'" The whiteboard is slightly tilted and has a metal handrail visible in the foreground.

The most
dangerous phrase
in the language is "we've
always done it this way."

Verpleegkunde moet veranderen



Verpleegkunde moet veranderen!

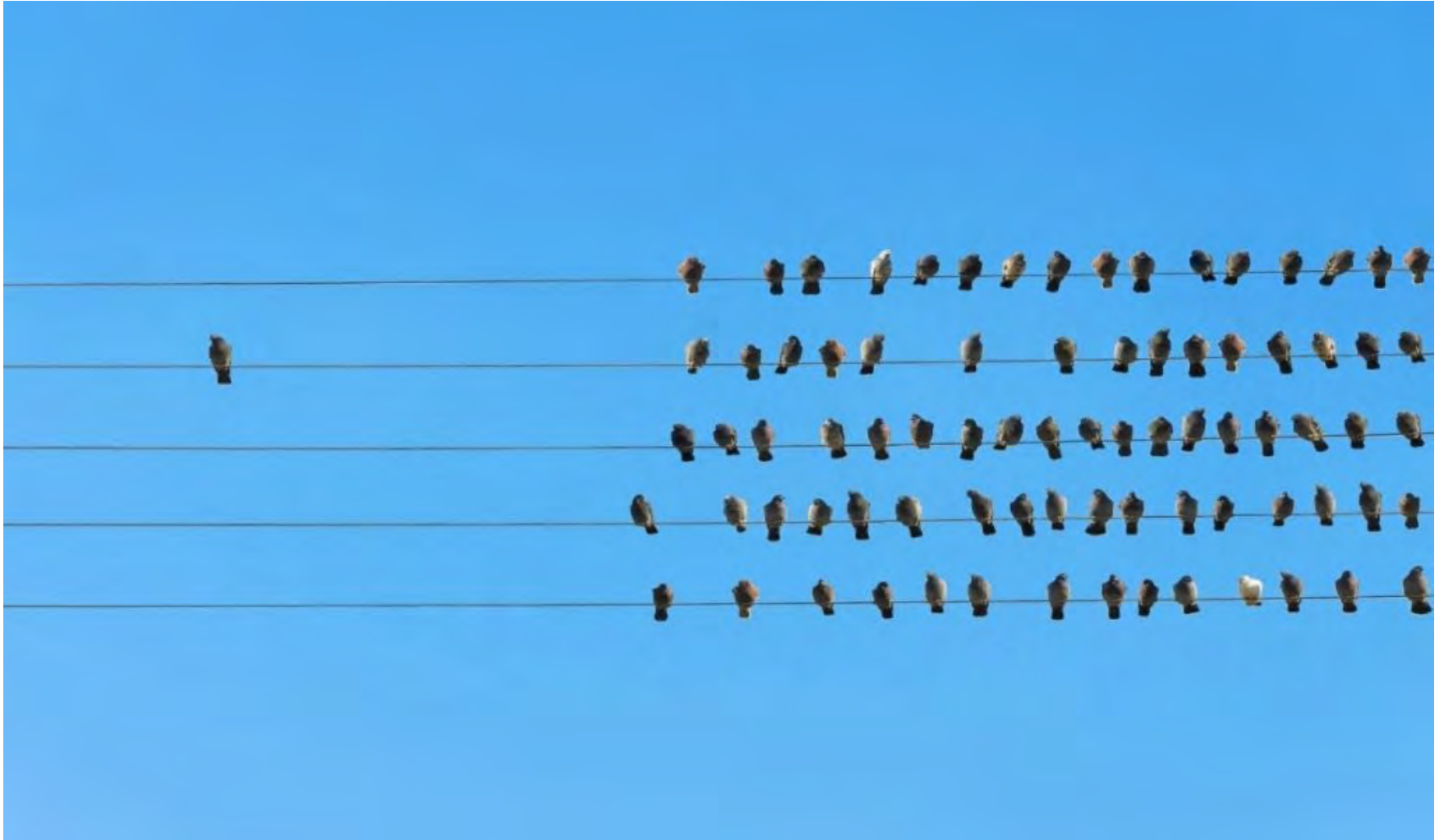



Gebrek carriereontwikkeling voor masteropgeleide verpleegkundigen

**Incidenteel spontane initiatieven,
maar vaak tijdelijk of persoonlijk**



home projecten actueel aan de slag! over ons

**Verpleegkundige op de
bres voor minder niet-
gepaste urinekatheters**

Interview





VIP-Programma

Basisfuncties Verpleging & Verzorging

12-2021

- Deze plaat bevat de basisset Verpleging & Verzorging in elke zorgcontext.
- De functiebeschrijvingen en bijbehorende functieschalen zijn nog in ontwikkeling. Waar functies en verantwoordelijkheden beginnen, ophouden of elkaar overlappen wordt later toegevoegd.
- De functies met een * zijn nieuw.
- Deze basisfuncties bieden ruimte aan alle niveaus binnen Verpleging & Verzorging en geven loopbaanperspectief. Het is in deze fase van ontwikkeling uitdrukkelijk niet het doel om alle verpleegkundige rollen en functies te benoemen.
- De hiërarchische lijnen kunnen verschillen voor de functies Verpleegkundig Specialist, Verpleegkundig Opleider en de Verpleegkundig wetenschapper.

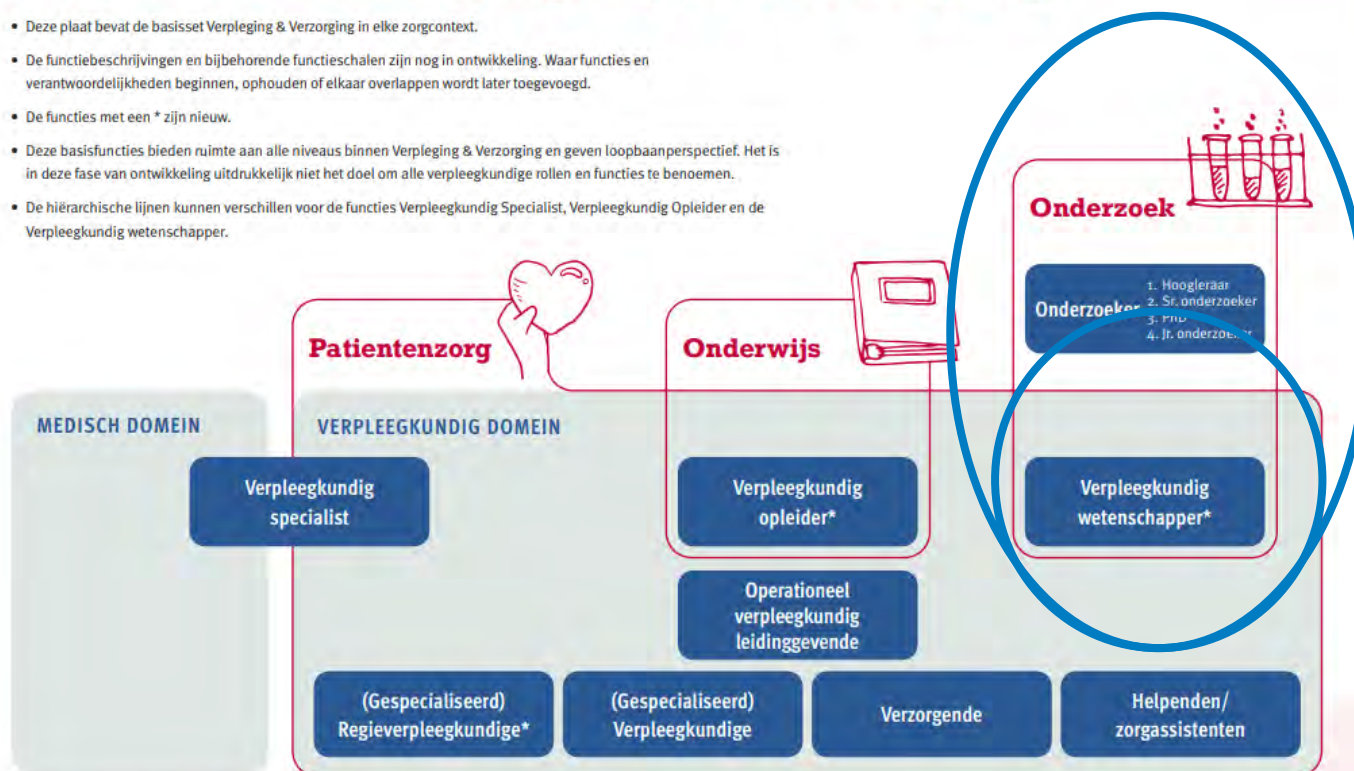



Academische verpleegkunde

We werken in een academische omgeving waar wetenschappelijk onderzoek een belangrijke rol speelt in het professionaliseren van de zorg. Zo zoeken we continu naar mogelijkheden om de zorg te verbeteren.



Eigentijdse functies Verpleging & Verzorging

We stellen een toekomstbestendige functiematrix op voor het LUMC dat over 5 jaar nog passend is. Hierbij gaan we uit van efficiënte bemensing, optimale inzetbaarheid en werkplezier van medewerkers.

Verpleegkundig wetenschapper

De verpleegkundig wetenschapper **initieert en verricht onder eindverantwoordelijkheid van de hoogleraar VW wetenschappelijk onderzoek** en draagt bij aan een academisch werkklimaat op de afdeling én verleent patiëntzorg:

De verpleegkundig wetenschapper is een verpleegkundige die

- binnen een verpleegkundige eenheid
- zorg combineert met onderzoek in een 50/50 constructie.



Het verrichten van onderzoek betreft het:

- mede-initiëren, uitvoeren en/of aansturen van wetenschappelijk verpleegkundig onderzoek
- implementeren van de uitkomsten ervan in de zorgpraktijk
- verspreiden van de uitkomsten ervan op regionale, nationale en internationale schaal

Mogelijke inbedding

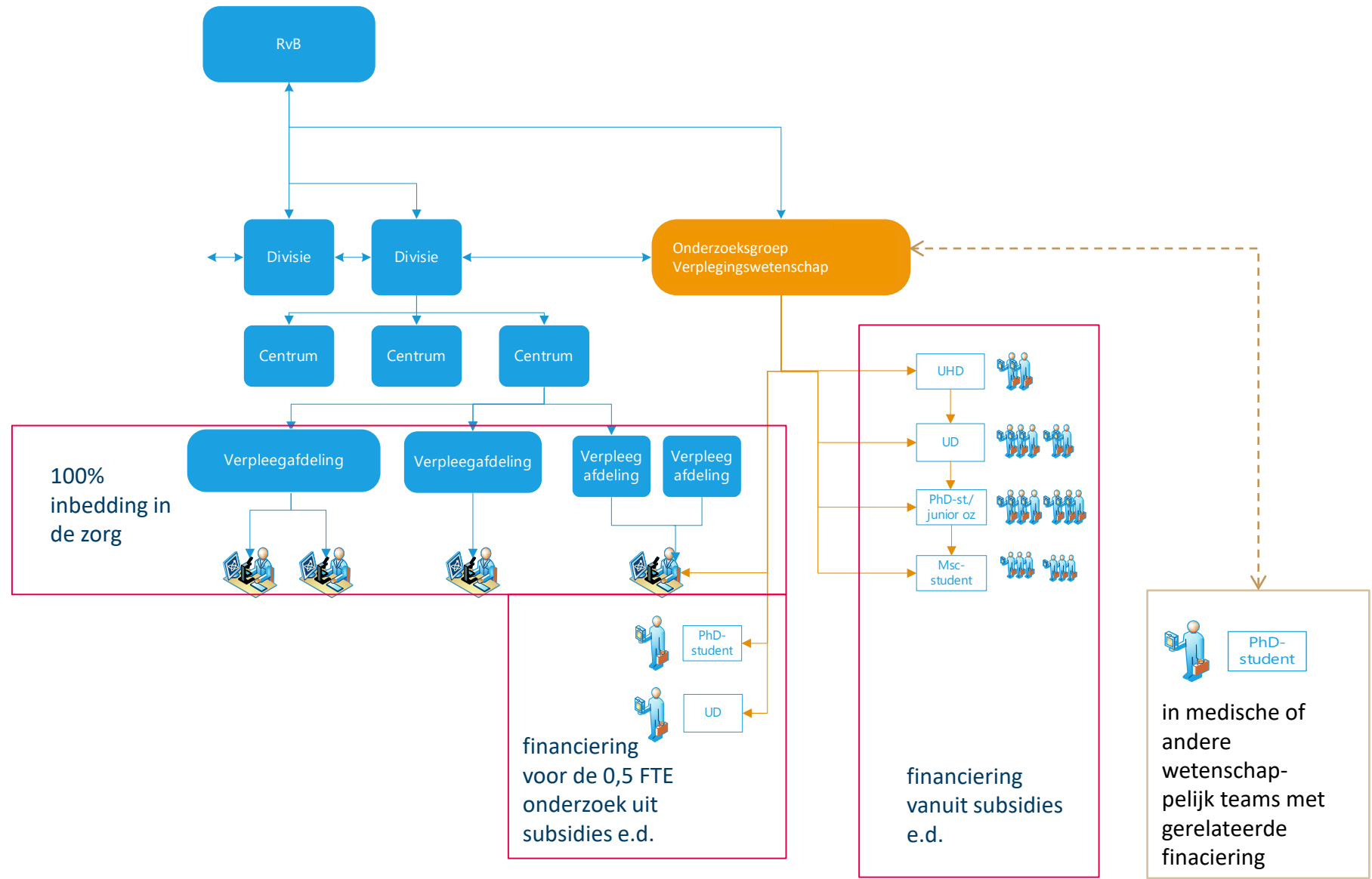

Relatie met verpleegkundig expert EBP

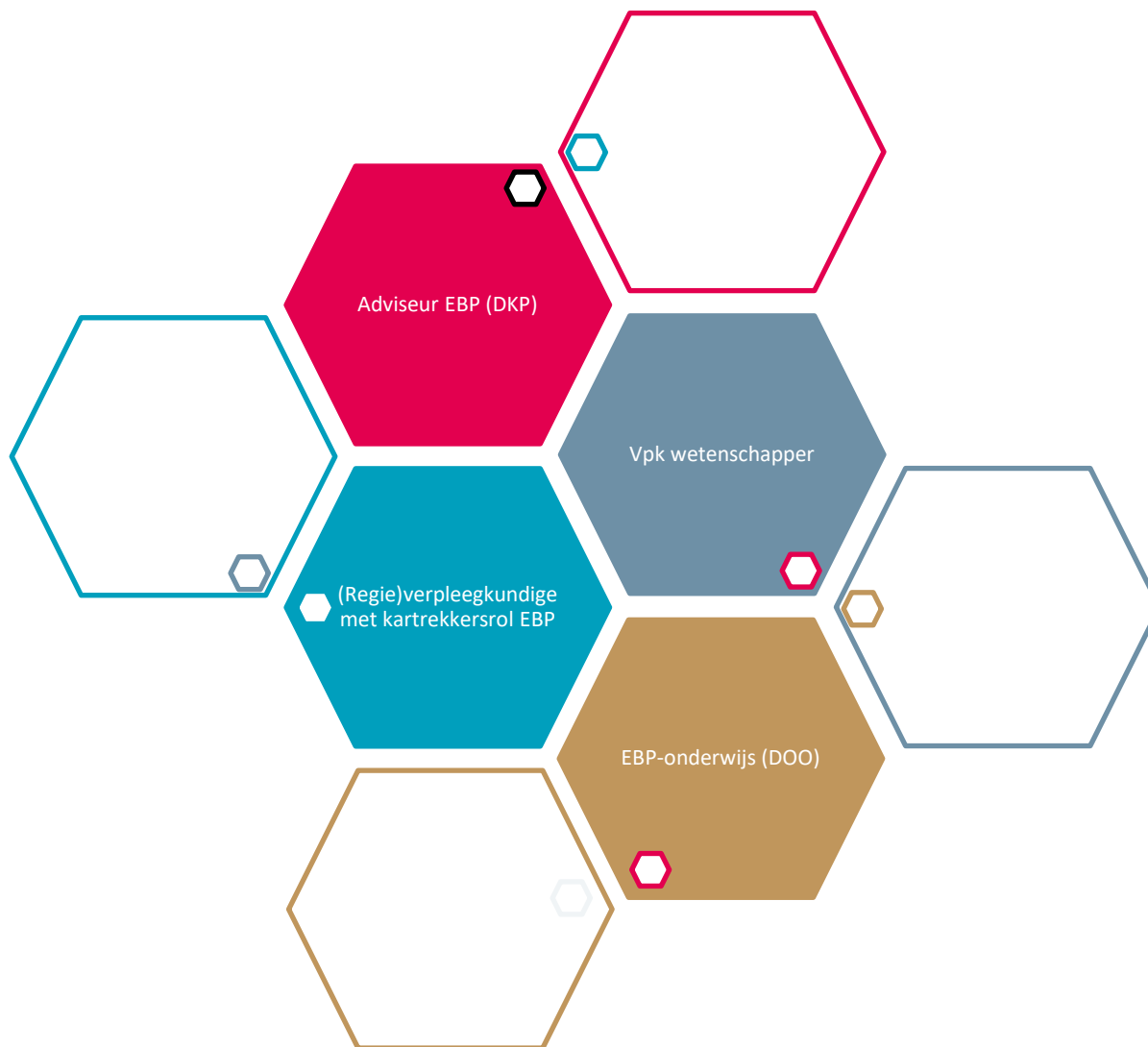

Mogelijke inbedding





Complexe(re) zorg

Technologische
innovatie

Schaarste personeel

Persoonlijk

Verbindend

Nieuwsgierig

Academische
verpleegkunde

Sterke
Verpleegkundige
adviesraad

LEIDERSCHAP &
ZEGGENSCHAP

Persoonlijk
leiderschap

PATIENT
CENTRAAL

Visie op
verpleegkunde

Sociale en
psychologische
veiligheid

Samenroosteren

Werving en imago

Leven
lang leren

Loopbaan en
ontwikkeling
mogelijkheden



**Ik ben trots op jou!
Want door wat jij doet, kan ik mijn werk goed doen!!**



Verpleegkunde kan veranderen!!

Uitzending gemist

De Publieke Tribune: Veranderende Rol van de Verpleegkundige

Gids > De Publieke Tribune: Veranderende Rol van de Verpleegkundige



[Speel uitzending af](#)

Gepresenteerd door: Coen Verbraak

De Publieke Tribune
za 10 juni 15:00 - 16:00



Verpleegkunde kan veranderen!!



J.M.deMan@lumc.nl