



Workshop

De Duurzame Verpleegkundige

Stichting De Duurzame Verpleegkundige



Kim Verhaegh



Lector Verpleegkundig Leiderschap
Hogeschool Leiden & Alrijne Zorggroep



Annemarie Bergsma



Verpleegkundige, tropisch landbouwkundige, onderwijskundige
Docent & onderzoeker Kenniscentrum Global & Inclusive Learning
De Haagse Hogeschool

✓ DOE DE TVZ
KENNISTOETS

6

Dossier
Duurzame verpleegkundige

Gezonde mensen en een gezonde planeet

TAALGEBRUIK
Wat zeg je niet tegen de
patiënt en wat wel?

AMBITIE ZORG
'Minder vervuiling betekent
minder zieke mensen'

BETER LATEN
Manieren om onnodige
zorg te vermijden



Redactie:
Jurjen Luyck
Julietta Matthijsen
Diederik Gommers
Evelyn Brokema

GROENE PLANEET GROENE ZORG

Over jouw impact als zorgprofessional

Heb jij al een groene bril?

1. Ik probeer elk jaar duurzamer te leven
2. spreek wel eens met collega's over duurzaamheid
3. In mijn onderzoek is klimaat en duurzaamheid een onderdeel
4. In mijn dagelijkse praktijkvoering is duurzaamheid essentieel

Waarom duurzame zorg?



7% van de CO2-uitstoot
in Nederland



4% van het afval



13% van het
grondstoffengebruik

Effecten van klimaat op de gezondheid

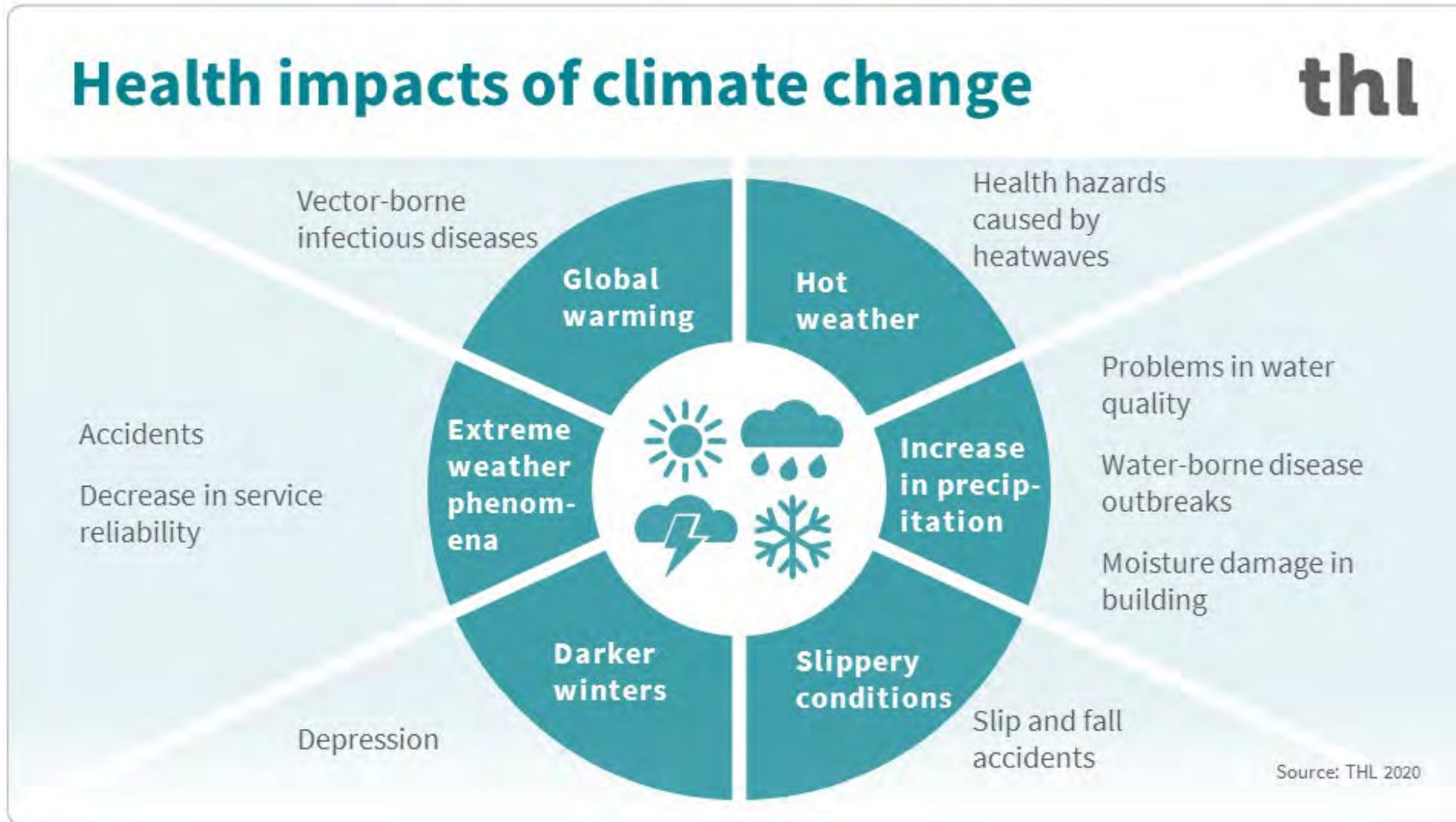

De zorgen van gezondheidszorgprofessionals

- ➔ **95%** geeft aan thuis dagelijks duurzaamheidsprincipes toe te passen.
- ➔ **55%** vindt verduurzamen belangrijk, maar weet niet wie hierover binnen de organisatie kan worden aangesproken.
- ➔ **71%** is van mening dat duurzaamheid en klimaatverandering een vast onderdeel van de opleiding tot verpleegkundige en verzorgende moet zijn.
- ➔ **76%** is bereid extra educatie te volgen op gebied van duurzaamheid in het werk.

Professionele plicht

- Educatie
- Belangenbehartiging
- Praktijk
- Onderzoek



Kijk eens door een groene bril naar je eigen onderzoek

1. Waar liggen kansen voor verpleegkundig onderzoekers om duurzame rol te pakken?
2. Waar zou je kunnen verduurzamen?
3. Waar zou je klimaatadaptatie en mitigatie kunnen verwerken in je onderzoek?
4. Hoe kun je je groene boodschap delen met andere?
5. Hoe verweef je duurzame principes in je onderzoekspraktijk?

Take home boodschap

De opwarming van de aarde is echt en betreft ons.

De wetenschap bevestigt dit en het is erg.

Maar er is hoop door gezamenlijke activiteiten.

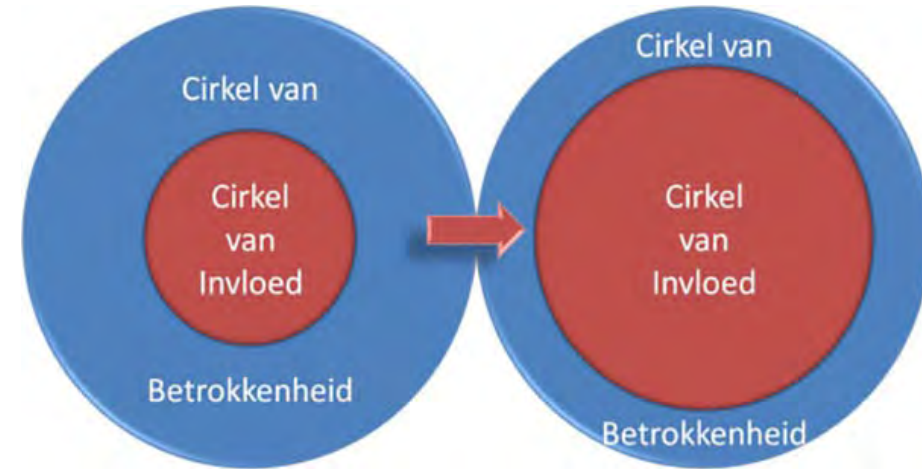

Verpleegkundigen zijn de meest vertrouwenswaardige overbrengers van bovenstaande boodschap.

Dank voor jullie aandacht!



E-mail: deduurzameverpleegkundige@gmail.com

LinkedIn: De Duurzame Verpleegkundige

